COESIONE ITALIA 21-27
METRO PLUS E CITTÀ MEDIE SUD

Cofinanziato dall'Unione europea

Presidenza del Consiglio dei Ministri
Dipartimento per le politiche di coesione

Comune di Bologna

22/23/24
OTTOBRE
Bologna

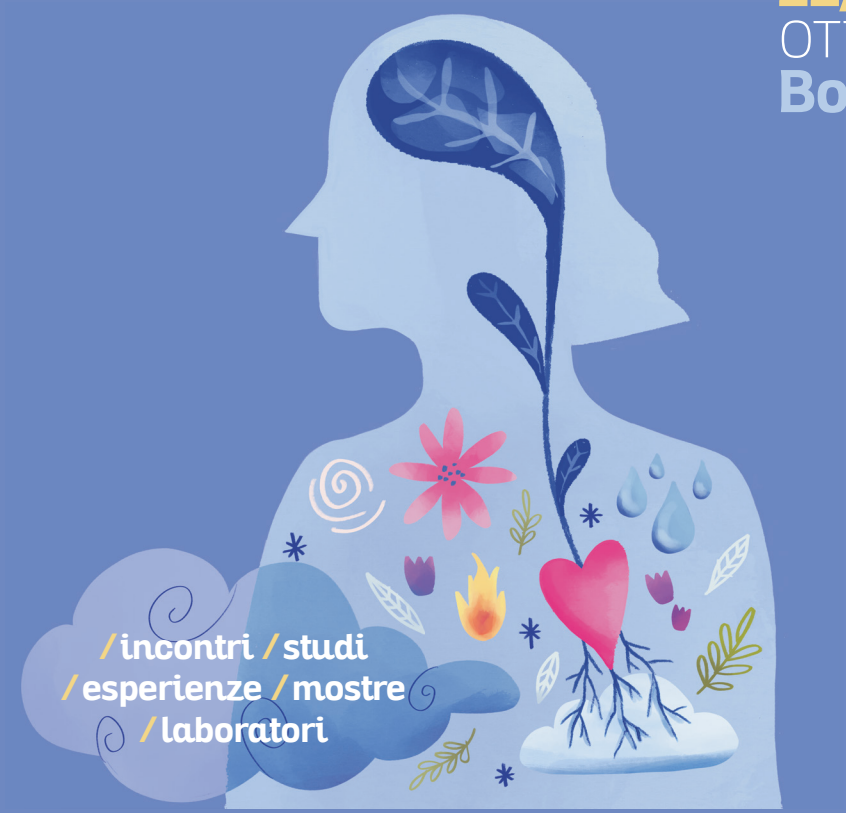

Salute&Ambiente

Bologna si prende cura /per un ecosistema in equilibrio

Salute&Ambiente

Bologna si prende cura/per un ecosistema in equilibrio

Tre giornate mirate ad avviare una riflessione condivisa sui fattori ambientali, sociali e territoriali che incidono sulla qualità della vita delle persone, sul loro benessere e sulle condizioni di equità sociale.

L'obiettivo è approfondire la necessità di costruire nuovi equilibri e nuove forme di prossimità, capaci di rispondere alla complessità del contesto sociale contemporaneo, con particolare attenzione alle fasce più fragili della popolazione, affinché nessuno venga lasciato indietro.

Temi strettamente connessi anche agli obiettivi dell'operazione strategica **"Cura delle cittadine e dei cittadini nella prossimità"**, promossa nell'ambito del PN Metro Plus Città medie sud 2021-2027, che orienta le azioni del Comune di Bologna verso modelli di Welfare Territoriale più inclusivi, accessibili e vicini ai bisogni delle persone.

/giovedì 22 ottobre

ore 9.00-13.00 | AULA MAGNA SANTA LUCIA - via Castiglione, 36 /Ingresso senza barriere via De Chiari, 25/a

Salute&Ambiente: Bologna si prende Cura /per un ecosistema in equilibrio

Intervento di apertura della rassegna: Sindaco **Matteo Lepore**

SALUTI ISTITUZIONALI

Tommaso Foti - Ministro per gli Affari Europei, PNRR e Politiche di Coesione (in collegamento)

Massimo Fabi - Assessore alle Politiche per la salute Regione Emilia - Romagna

Anna Maria Petrini - Direttrice Generale Azienda USL di Bologna

Chiara Gibertoni - Direttrice Generale Azienda Ospedaliero - Universitaria di Bologna - Policlinico di Sant'Orsola

INTERVENTI

Ilaria Capua - Senior Fellow of Global Health, Johns Hopkins University SAIS Europe, Bologna

Paolo Vineis - Chair in Environmental Epidemiology School of Public Health, Imperial College London e Accademia dei Lincei

Luca Savarino - Professore di Bioetica all'Università del Piemonte Orientale e membro del Comitato Nazionale per la Bioetica

Bettina Menne - Già Consigliera Strategica Senior dell'OMS per gli ambienti favorevoli alla salute Esperto in cambiamento climatico e salute e Specialista in Igiene e Sanità Pubblica

Modera /Matilde Madrid - Assessora Welfare e Salute Comune di Bologna

Per partecipare è necessario iscriversi compilando il modulo: https://forms.gle/RBRc6UgcYMLafsqw6

È previsto il rilascio di crediti formativi per Assistenti Sociali (CFP)

ore 14.30 | 17.30 | Aula Absidale Santa Lucia - Via De Chiari 25/a

CONVEGNO

PN Metro Plus e Città Medie Sud 2021-2027 - Operazione di Importanza Strategica della Città di Bologna: Cura delle cittadine e dei cittadini nella prossimità

APERTURA E CONDUZIONE

Anna Lisa Boni - Assessora Cabina di regia fondi europei, Relazioni internazionali e cooperazione, Missione clima 2030: neutralità e transizione, Progetto Portici Unesco - Comune di Bologna

INTERVENTI

Lodovico Conzimu - ESF Programme Manager - Direzione Generale Occupazione, Affari Sociali e Inclusione (DG EMPL), Commissione europea

Luigi Guerci - Autorità di Gestione PN Metro Plus e Città Medie Sud 2021-2027

Valerio Montalto - Direttore Generale - Comune e Città Metropolitana di Bologna

Osvaldo Panaro - Organismo intermedio di Bologna - Capo Area Europa, Innovazione e Internazionalizzazione della Città - Comune di Bologna

Chris Tomesani - Capo Dipartimento Welfare e Promozione del Benessere di Comunità - Comune di Bologna

Anna Maria Petrini - Direttrice Generale - Azienda USL di Bologna

Emily Clancy - Vicesindaca con delega all'Economia della Notte - Comune di Bologna

Per partecipare è necessario iscriversi compilando il modulo: https://forms.gle/s5q9jL8ANJcFnyhdA
È previsto il rilascio di crediti formativi per Assistenti Sociali (CFP)

/venerdì 23 ottobre

ore 9.30-13.00 | Sala Tassinari - Piazza Maggiore, 6

CAMBIAMENTO CLIMATICO E DISUGUAGLIANZE: dagli strumenti conoscitivi alle politiche urbane

Ne parliamo con: **Fabrizia Paltrinieri** - Città Metropolitana di Bologna, **Chiara Bodini** - Centro Salute Internazionale, **Chiara Cervini** - Comune di Bologna, **Enza Perlangeli** - Azienda Usl Bologna, **Marco Pollastri** - Centro Antartide, **Raffaella Pannuti** - Acer, **Mauro Bigi** - Fondazione IU
Introduce e modera /Anna Lisa Boni - Assessora Relazioni internazionali e Transizione Ecologica

ore 9.00 | 13.00 | Palazzo Pepoli - via Castiglione, 10

COME CRESCE IL WELFARE DI PROSSIMITÀ: i servizi per sostenere l'autonomia

Ne parliamo con: **Maria Cristina Zambon** - Comune di Bologna, **Francesca Tartaglia** - FIURG, **Rosangela Ciarrocchi** - Ausl Bologna, **Manuela Campidelli** - Asp Città di Bologna, **Sabrina Sessa** - Comune di Bologna, **Elisa Ferriani** - Ausl Bologna, **Antonio Curti** - Casa di Accoglienza Beata Vergine delle Grazie, **Fabio Cavicchi** - Fondazione Santa Clelia Barbieri

Saranno presenti gli **Agenti comunitari di salute**

Introducono
/Stefano Brugnara - Amministratore Unico Asp Città di Bologna
/Fabrizio Moggia - Direttore Distretto Ausl Città di Bologna

Modera /Maria Adele Mimmi - Asp Città di Bologna

ore 9.00 | 12.00 | FILLA - Parco della Montagnola, Via Irnerio 2/6 - 2/7

LABORATORIO "Avventure di salute: a piccoli passi verso il benessere"

Riservato alle scuole
Attività per le classi terze della scuola primaria
a cura del Dipartimento di Sanità Pubblica dell'Azienda USL di Bologna
e del Corso di Laurea in Dietistica del Dipartimento di Scienze Mediche e Chirurgiche dell'Università di Bologna, in collaborazione con il Comune di Bologna

In collaborazione con FILLA, spazio civico polifunzionale gestito da Fondazione per l'Innovazione Urbana Rusconi Villa Ghigi

/fuoco & aria

ore 9.30 | 13.00 | Katia Bertasi e Tettoia Nervi - via A. Fioravanti 18/3

LIBERA IL FUOCO!

Corso gratuito di primo soccorso con il Camper per la salute e il Personale del 118

ore 9.30 | 12.00 | Cappella Farnese - Piazza Maggiore, 6

LE CURE CHE NUTRONO: reti di accompagnamento dalla gravidanza ai primi mille giorni di vita

Ne parliamo con: **Tiziana Mori - Comune di Bologna, Stefania Guidomei - Azienda USL di Bologna, Patrizia Morgione - Mondo Donna**

Introduce /Matilde Madrid - Assessora Welfare e Salute
Modera /Gina Simoni - Direttrice Settore Sociale - Comune di Bologna

dalle ore 15.00 | Vari luoghi della città

Attività laboratoriali, visite guidate, passeggiate per scoprire alcune delle attività per la salute, il benessere e la socialità delle persone anziane

Villa Serena - via della Barca, 1 - ore 15.00 - Visita guidata agli spazi e ai servizi aperti alla cittadinanza, a cura di **CIDAS**

Villa Paradiso - via Emilia Levante, 138 - ore 15.00 | 17.00 - Laboratorio Palestra della Memoria, a cura di **Azienda Usl Bologna**

CRA Beata Vergine delle Grazie - via Beniamino Gigli, 26 - ore 17.00-18.30 - Un pomeriggio di gioco tra le ragazze e le bambine del **Vega Club,** gli ospiti della **Casa di Accoglienza** e le persone anziane della comunità, per conoscersi e scoprire cosa nasce dall'incontro tra generazioni diverse

Per informazioni: craperta@beataverginedellegrazie.it

Casa di Quartiere Foscherara - Via Giuseppe Cesare Abba, 6 - ore 16.30-18.30 - Laboratorio intervista a cura dell'**Associazione Cittadinanza Attiva** su progetto "**PNC Clima, Co-benefici di salute ed equità**", che promuove azioni di adattamento e mitigazione ai cambiamenti climatici

ore 14.30 | 19.30 | FILLA - Parco della Montagnola, Via Irnerio 2/6 - 2/7

ORE 14.30-15.45

Riservato alle scuole - FAIR PLAY laboratorio teatrale sulle regole del gioco con **Manuela Ara** e **UNA CITTÀ IN GIOCO** laboratorio di gioco da tavolo con **Gaia Bernardi**, a cura di **Dry-Art**

ORE 15.45 -16.45

Attività aperta a tutti - GIOCANDO CON MARGHERITA lezione-spettacolo sul tema del gaming disorder con **Rossella Dassu,** a cura di **Ca' Rossa**

ORE 17.00

Laboratori paralleli per bambine e bambini

/IO PERSONAGGIO laboratorio di illustrazione
con **Anna Pascucci**, a cura di **Canicola**

/MISSIONE MONTAGNOLA percorso di trekking
con **Manuela Capece**, a cura di **Dry-Art**

Per partecipare ai due laboratori scrivere a: segreteria@dry-art.com

ORE 17.00-19.00

Convegno aperto a genitori e cittadini

FAMIGLIE IN RETE: crescere tra intelligenza artificiale, patti digitali e benessere a scuola

Ne parliamo con: **Ilaria Folli** - Regione Emilia Romagna, **Chiara Panciroli** - Università di Bologna, **Massimiliano Martines** - Associazione Dry-Art

Introduce /Daniele Ara - Assessore alla Scuola Comune di Bologna

Modera /Ilaria Pietrafesa - Cooperativa Open Group

Per tutto il pomeriggio il **Centro per le Famiglie** sarà a disposizione per informazioni sulle proprie attività
Per iscriversi al convegno: chiara.sabatino@comune.bologna.it

ore 14.30 | 19.00 | Katia Bertasi / Tettoia Nervi - via A. Fioravanti 18/3

ORE 14.30-17.00

Riservato alle scuole

LABORATORIO PEER EDUCATION

su comportamenti a rischio e dipendenze (digitale, sostanze, gioco d'azzardo)

ORE 17.30-19.00

Convegno aperto a genitori, famiglie e cittadini

ADOLESCENTI, CONSUMI DIGITALI E DIPENDENZE: COSA STA CAMBIANDO?

Incontro informativo sui servizi di promozione della salute e prevenzione per adolescenti e sui comportamenti a rischio (digitale, sostanze, gioco d'azzardo)

Ne parliamo con: esperti della **Coop La Carovana** servizio FreeZone, esperti del servizio **Area 15**

ore 14.30 | 17.30 | Sala Tassinari - Piazza Maggiore, 6

ATTRAVERSARE LA SOGLIA: persone, percorsi e vulnerabilità nel sistema dell'accoglienza abitativa di Bologna

Ne parliamo con: **Giovanna Spolti** - Amapola S.r.l. impresa sociale, **Marco Sorrentino** - Amapola S.r.l. impresa sociale, **Simona Cavallini** - ASP Città di Bologna, **Giulia Alberio** - Avanzi, **Agnese Ciulla** - Fiopsd

Introduce /Emily Clancy - Vicesindaca con delega alle Politiche Abitative

Modera /Annalisa Faccini - Direttrice Area Coesione Sociale - ASP Città di Bologna

/sabato 24 ottobre

ore 9.30 | 13.00 | Sala Tassinari - Piazza Maggiore, 6

IL SISTEMA DI PROTEZIONE CIVILE NEL CONTESTO DELLE GRANDI CITTÀ

Ne parliamo con: **Emilio Ardovino** - Università di Pisa, **Luca Ferraris** - Fondazione Cima, **Lucia Savadori** - Università di Trento, **Giuseppe Napolitano** - Comune di Roma, **Moreno Bosco** - Comune di Firenze, **Francesca Bellenzier** - Comune di Genova, **Alberto Nuzzo** - Comune di Bologna

Introduce /Matilde Madrid - Assessora Welfare e Salute. Sicurezza urbana integrata e protezione civile

Modera /Marco Farina - Responsabile Coordinamento Strategico e Operativo Protezione Civile - Comune di Bologna

ore 10.00 | Chiusa di Casalecchio - via Porrettana, 187

/Partenza dalla Chiusa, davanti al cancello d'ingresso

VISITA GUIDATA alla monumentale Chiusa di Casalecchio che alimenta il Canale di Reno: un percorso alla scoperta della sua storia, del suo funzionamento e del ruolo ancora attuale nella gestione del sistema idraulico bolognese

Durata della visita: circa 1 ora e 30 minuti - A cura del Consorzio Canali di Bologna
Per iscrizioni: https://prenota.canalidibologna.it/prenotazioni/

ore 9.30 | 13.00 | Quadreria di ASP Città di Bologna - via Marsala, 7

IL MONDO IN UNA STANZA: Trame di Terra e d'Acqua

Un viaggio da protagonisti nel tempo e nello spazio attraverso i dipinti e le mappe della Quadreria, esplorando gli elementi della Terra e dell'Acqua senza barriere

A cura del Servizio Educativo alle Autonomie - Servizio Sociale Territoriale del Comune di Bologna e Centro diurno Arboreto /**Riservato a persone con disabilità cognitiva e motoria**

ore 9.00 | 13.00 | Katia Bertasi/Tettoia Nervi - via A. Fioravanti 18/3

Percorsi di salute - Laboratori di attività motoria, allenamento della memoria, alimentazione salutare con le Dietiste dell'Università di Bologna

Passaporto della Salute con il Camper per la salute dell'Azienda Usl di Bologna

Saluti di apertura /Roberta Li Calzi - Assessora allo Sport - Comune di Bologna

ore 10.00 | 13.00 | Sala Anziani - Piazza Maggiore, 6

GATTI DEL TERRITORIO E DOMESTICI: per un ecosistema in equilibrio

Ne parliamo con: **Carmen Santagati** - Ausl Bologna, **Stefano Palminteri** - Ausl Bologna, **Giulia Bompadre** - Università di Bologna, **Giacomo Biagi** - Università di Bologna, **Christine Castellitto** - Medico Veterinario

Introduce e modera /Lorenzo Cipriani - Delegato ai Diritti e al Benessere degli animali - Comune di Bologna

Sala D'Ercole - Piazza Maggiore, 6

GATTI DEL TERRITORIO
Mostra fotografica e Acquerelli degli Urban sketchers
In esposizione dal 20 al 27 ottobre

ore 11.00 | Box verde nel mercato Albani - via Albani, 10

PASSEGGIATA GUIDATA in Bolognina alla scoperta della mostra fotografica "Porta il tuo sguardo"
promossa da **Comune** e **Asp** in collaborazione con **CIDAS** e **Consorzio l'Arcolaio**

La mostra è diffusa in più zone della città /potrai trovarla anche presso:
Happy Center - via Antonio di Vincenzo 26: lunedì 12.00-17.00, da martedì a venerdì 10.00-17.00
SPAM mercato Albani /Box Lilla - da lunedì a venerdì 10.00-14.30 e 18.00-23.00, sabato 10.00-23.00
CdQ Katia Bertasi - via Aristotile Fioravanti, 18/3-la mostra sarà fruibile all'esterno dalle vetrate laterali della CdQ
CdQ Fondo Comini - via Aristotile Fioravanti, 68 - da lunedì a sabato 14.30-19.00
CdQ Scipione dal Ferro - via Sante Vincenzi, 50 - da lunedì a giovedì 8.00-23.00 e da venerdì a sabato 8.00-00.30
Belletrame - via don Paolo Serra Zanetti, 2 - martedì 17.00-21.00
CdQ Lunetta Gamberini /Biblioteca - via degli Orti, 60 - lunedì e giovedì 15.00-19.00 martedì 16.00-19.00 venerdì 15.00-17.30
Laboratorio E20 - via Mauro Sarti, 20 - da lunedì a venerdì 10.00-17.00 sabato 10.30-17.00
Casa di Quartiere Ruozi - via Castelmerlo, 13 - da lunedì a giovedì 16-00, venerdì e sabato 16.00-01.00, domenica 16.00-23.00

15.30 | 18.30 Centro per le Famiglie - via Dè Buttieri, 5/a

LE CURE CHE NUTRONO: reti di accompagnamento dalla gravidanza ai primi mille giorni di vita
Laboratori esperienziali su salute, nutrizione, sicurezza, cure responsive e stimolazione precoce per condividere conoscenze e creare occasioni di scambio

Per iscrizioni: https://docs.google.com/forms/d/1IPyZYqZRzOKoDQvU7u3yYIZeQN6meEU7Xv2xpk6-Y6k/edit

14.30 | 17.30 FILLA - Parco della Montagnola, via Irnerio 2/6 - 2/7

Saluti di apertura /Roberta Li Calzi - Assessora allo Sport

ORE 14.30-15.30
Corpi in equilibrio /yoga per genitori e bambine/i 3 - 5 anni
Corpi in movimento /esperienza di parkour genitori-figli/e 6-14 anni
A cura dell'**Associazione Eden Park** /Per partecipare alle due attività scrivere a: chiara.sabatino@comune.bologna.it

ORE 15.00 /primo turno - ORE 17.00 /secondo turno /partenza dall'Auditorium | SPAZIO FILLA

VISITA GUIDATA-SPETTACOLO "La Pancia di Bologna: dalla Montagnola ai suoi sotterranei"
con **Onorina Pirazzoli**, iconica zdàura bolognese e **Gabriele Bernardi** - Associazione Vitruvio,
dalla Montagnola alla Velostazione, passando per il rifugio antiaereo del Pincio, oggi riaperto grazie al lavoro di rete fra associazioni e realtà cittadine
Per info e prenotazioni scrivere a: Associazione.vitruvio@gmail.com o telefonare a: 3293659446

ORE 14.30-17.30
Sportello Informativo per famiglie a cura del **Corso di Laurea in Dietistica del Dipartimento di Scienze Mediche e Chirurgiche** dell'**Università di Bologna su dubbi e curiosità nella nutrizione**

/acqua & terra

ORE 16.30-17.30

LABORATORIO / PIANTE IN GIOCO: tra natura e benessere

Attività ad accesso libero dedicata al gioco e alla scoperta degli elementi naturali

Due percorsi in parallelo:

Per **bambini (da 6 anni)** - A cura di **Valentina Bergonzoni** - Fondazione per l'Innovazione Urbana Rusconi Villa Ghigi

Per **adolescenti e famiglie** - A cura di **Alessia Persico** - Open Group

ore 14.30 | 17.30 | Partenza da Palazzo Pepoli - via Castiglione, 10

PASSI DI TERRA, SENTIERI D'ACQUA: dalle Radici alle Mappe

Un cammino urbano e inclusivo che unisce la storia di Bologna di Palazzo Pepoli alla bellezza della Quadreria di ASP Città di Bologna. Percorso accessibile da Palazzo Pepoli (via Castiglione, 10) alla Quadreria (via Marsala, 7) . Seguendo nel tempo il filo della terra e dell'acqua, riscopriamo insieme il benessere del movimento e le origini della nostra città

A cura del Servizio Educativo alle Autonomie - Servizio Sociale Territoriale del Comune di Bologna e Centro diurno Arboreto /**Riservato a persone con disabilità cognitiva e motoria**

ore 14.30 | 17.30 | Sala Tassinari - Piazza Maggiore, 6

URBAN HEALTH E LA PRESENZA DI FAUNA E ENTOMOFAUNA IN CITTÀ: quali effetti sulla salute e sull'ambiente

Ne parliamo con:
Davide Di Domenico - Mellivora, **Marco Farina** - Comune di Bologna
Chiara Donadei - AUSL Bologna, **Marco Carrieri** - Centro Agricoltura Ambiente
Laura Bortolotti - CREA, **Roberto Tinarelli** - Ecosistema srl
David Bianco - Ente Parco Emilia Orientale
Claudio Porrini e **Lucia Lenzi** - Università di Bologna

Introduce e modera /**Paola Angelini** - Regione Emilia Romagna

ore 18.00 | 20.00 | Cinema Modernissimo - Piazza Re Enzo, 3

EVENTO CONCLUSIVO

In collaborazione con la Fondazione Ricerca, Scienze Neurologiche Azienda USL di Bologna ETS

NEUROSTAR - Storie di vita, ricerca, salute e società

Concita De Gregorio in dialogo con la dott.ssa **Elisa D'Angelo**, Direttrice dell'Unità Operativa Struttura Complessa di Radioterapia Oncologica - Dipartimento Oncologico Azienda USL di Bologna

Conduce il giornalista /**Emilio Marrese**

Per partecipare è necessario iscriversi compilando il modulo: https://www.eventbrite.it/e/2002798984677?aff=oddtdtcreator

2026

www.comune.bologna.it

aria acqua terra fuoco

in collaborazione con

SERVIZIO SANITARIO REGIONALE EMILIA-ROMAGNA
Azienda Unità Sanitaria Locale di Bologna
Istituto delle Scienze Neurologiche
Istituto di Ricovero e Cura a Carattere Scientifico

SERVIZIO SANITARIO REGIONALE EMILIA-ROMAGNA
Azienda Ospedaliero - Universitaria di Bologna
IRCCS Istituto di Ricovero e Cura a Carattere Scientifico

POLICLINICO DI SANT'ORSOLA

ALMA MATER STUDIORUM UNIVERSITÀ DI BOLOGNA

ASP CITTÀ DI BOLOGNA
Azienda pubblica di servizi alla persona

cittasane

vicina
SALUTE E WELFARE DI PROSSIMITÀ