

MINISTERO DELLA GUERRA

DIREZIONE GENERALE DEI SERVIZI LOGISTICI ED AMMINISTRATIVI

DIVISIONE SUSSISTENZE

STABILIMENTO MILITARE DI CASARALTA IN BOLOGNA

PER PREPARAZIONI DI SCATOLETTE DI CARNE IN CONSERVA

E DI BOCCETTE DI BRODO CONCENTRATO

PER USO DEL R. ESERCITO

PROGETTI LAVORI ED IMPIANTI ESEGUITI E DIRETTI

NEGLI ANNI 1896-1905

DALL'UFFICIALE DEL GENIO D'AVVET CAV. GIUSEPPE

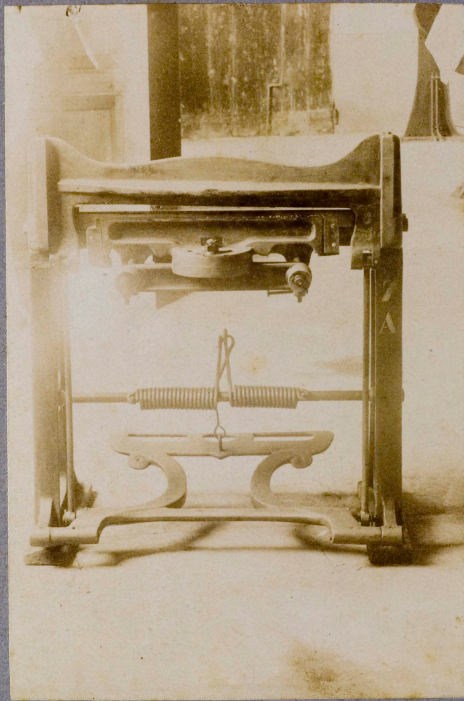

I) Forbice pel taglio della latta



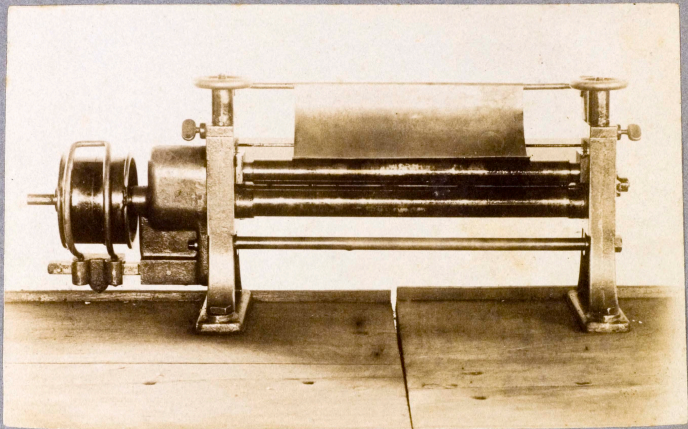

II) Macchina a motore, per cilindrare i corpi delle scatolette

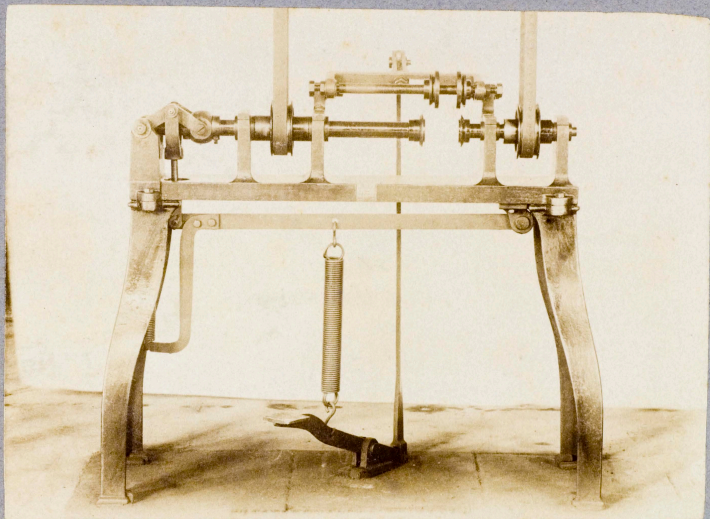

1) Macchina bordatrice a motore, per fare d'un sol colpo i due bordi ai lembi della parte cilindrica dei gusci



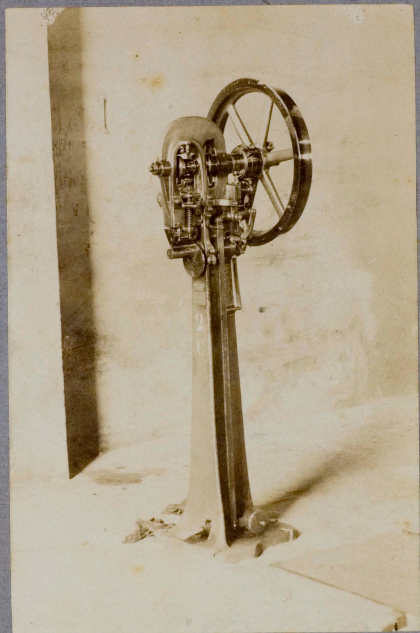

II) Macchina a motore, per unire d'un sol colpo, mediante aggraffatura i lembi della parte cilindrica dei gusci



# STABILIMENTO MILITARE DI CASARALTA IN BOLOGNA

per preparazione di scatolette di carne di bue in conserva  
e di boccette di brodo concentrato  
per uso del Regio Esercito





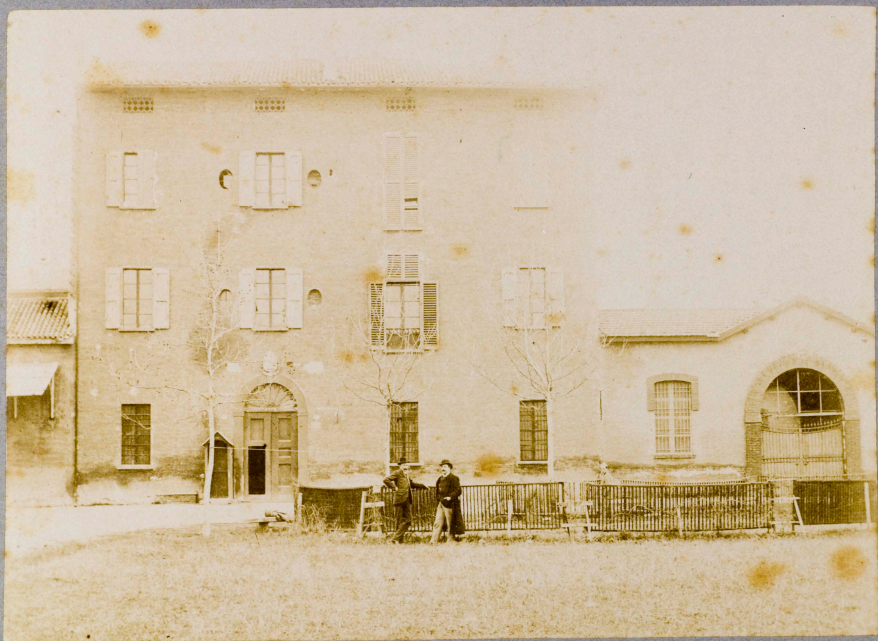

Prospetto del corpo di fabbrica centrale, nel 1895

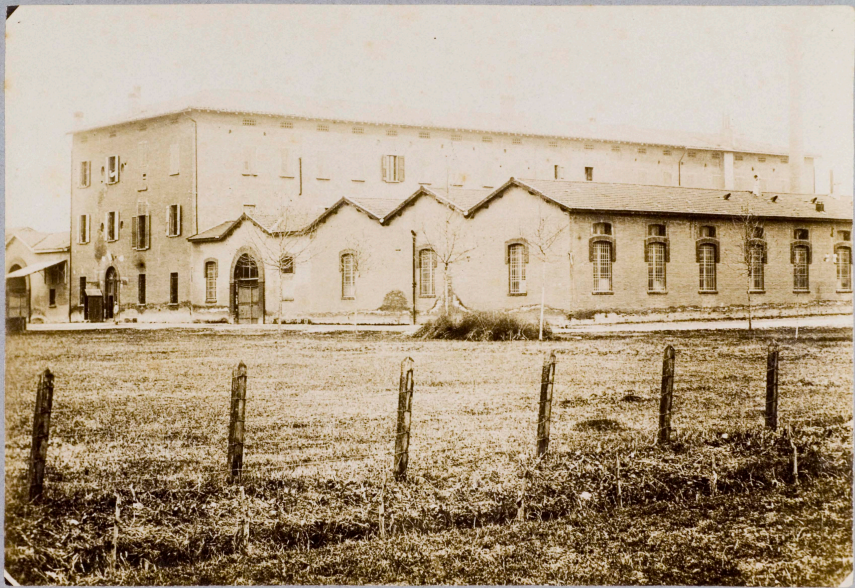

Prospetto laterale del corpo di fabbrica centrale, nel 1895





Prospetto del corpo di fabbrica centrale, nel 1901



Prospetto del corpo di fabbrica centrale, nel 1901





Prospetto laterale del corpo di fabbrica centrale, nel 1901



Ingresso principale esterno allo Stabimento, dalla via di Galliera, nel 1901



Dettaglio dell'ingresso principale esterno





Tettoia per deposito di 4000 quintali di carbon fossile



Prospetto del grande laboratorio per costruzione degli imballi



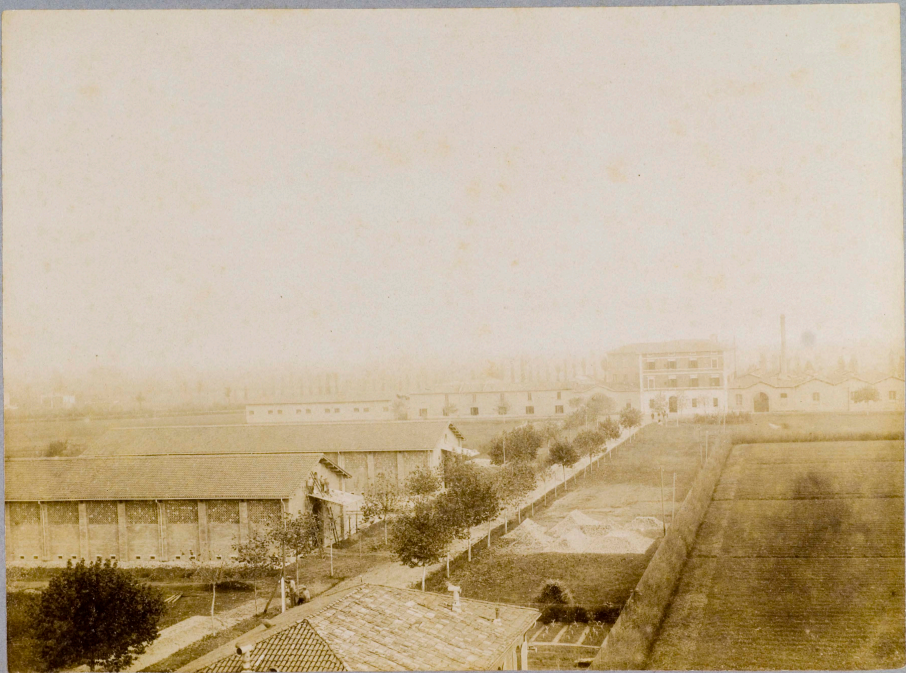

Veduta generale di parte dello Stabilimento, nel 1902





Latrina inodora, con annesso lavatoio, per servizio degli operai



Una delle nuove stalle per ricovero di N.° 60 buoi





Una delle tettoie per deposito di fieno compresso in balle (capacità quintali 2500)





Il grande macello (carico) della capacità di 80 buoi



Il grande macello (carico) della capacità di 80 buoi





Il grande macello (carico) della capacità di 80 buoi



# STABILIMENTO MILITARE DI CASARALTA

## GRANDE MACELLO (Capacità 80 buoi macellati)

### SEZIONE TRASVERSALE

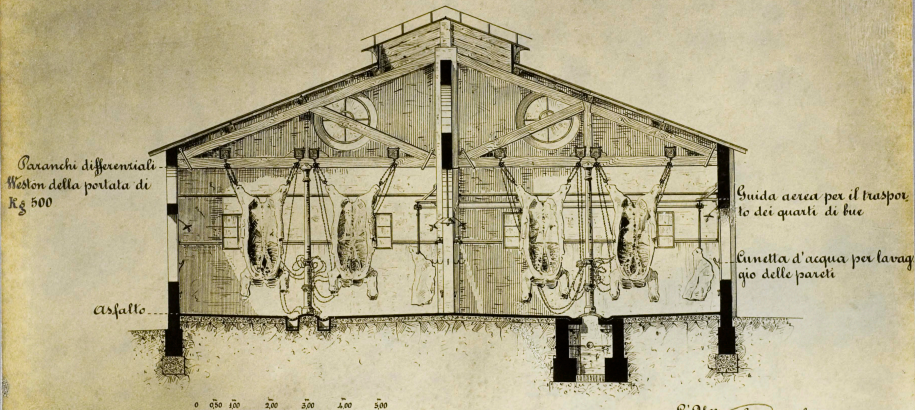

Grande macello — Sezione trasversale

STABILIMENTO MILITARE DI CASARALTA  
 LOCALE D'AMMASSAMENTO DEI QUARTI DI BUE

DI SERBATOI, IN CEMENTO ARMATO, PER RACCOLTA D'ACQUA  
*(ricavato nella ex-Chiesa)*

SEZIONE TRASVERSALE

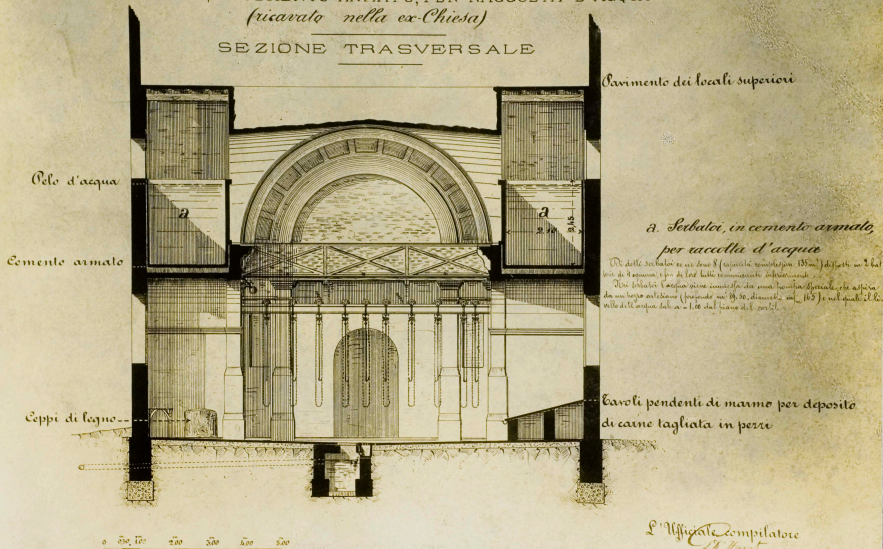

• Locale d'ammassamento dei quarti di bue — Sezione trasversale



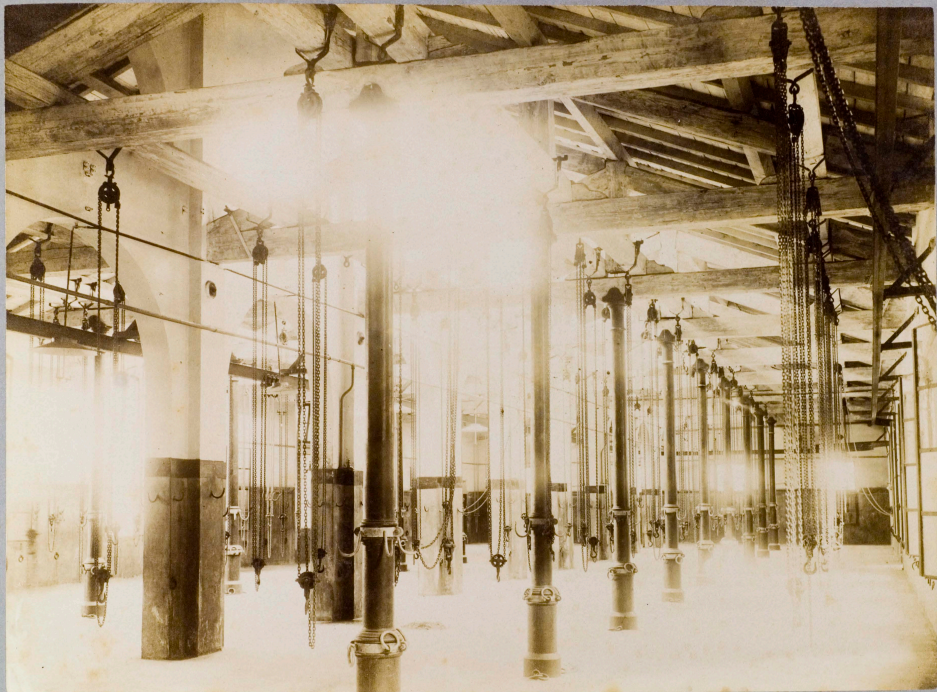

Interno del grande macello



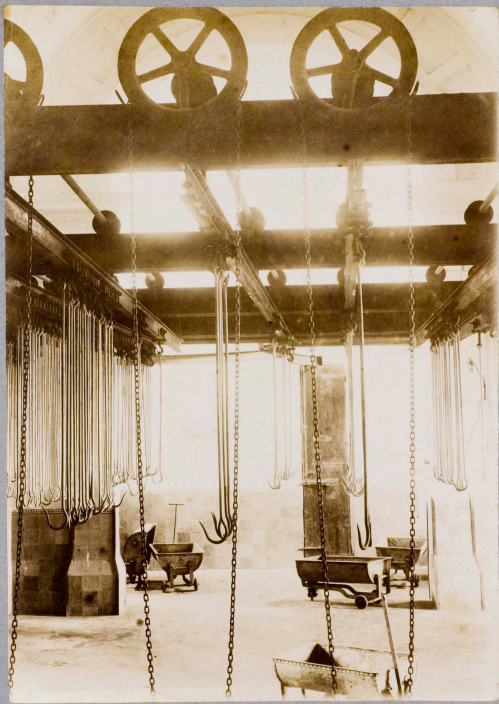

Dettaglio delle guidovie scorrevoli per il trasporto aereo dei quarti di bue depositati nel locale d'ammassamento



Batteria di caldaie di rame, a doppio fondo, girevoli, per la 1.<sup>a</sup> cottura della carne

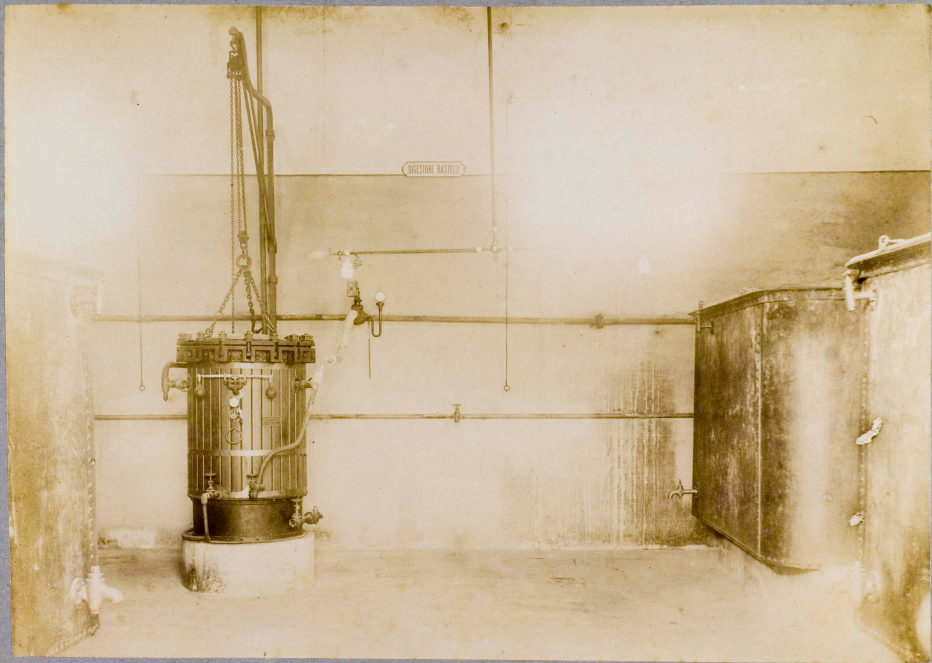

Parte del laboratorio per la cottura delle ossa e dei cascami, per preparazione del grasso ecc.





Batteria di autoclaves di rame (caldaie di 2.<sup>a</sup> cottura) per la sterilizzazione a 120.<sup>o</sup> delle scatolette

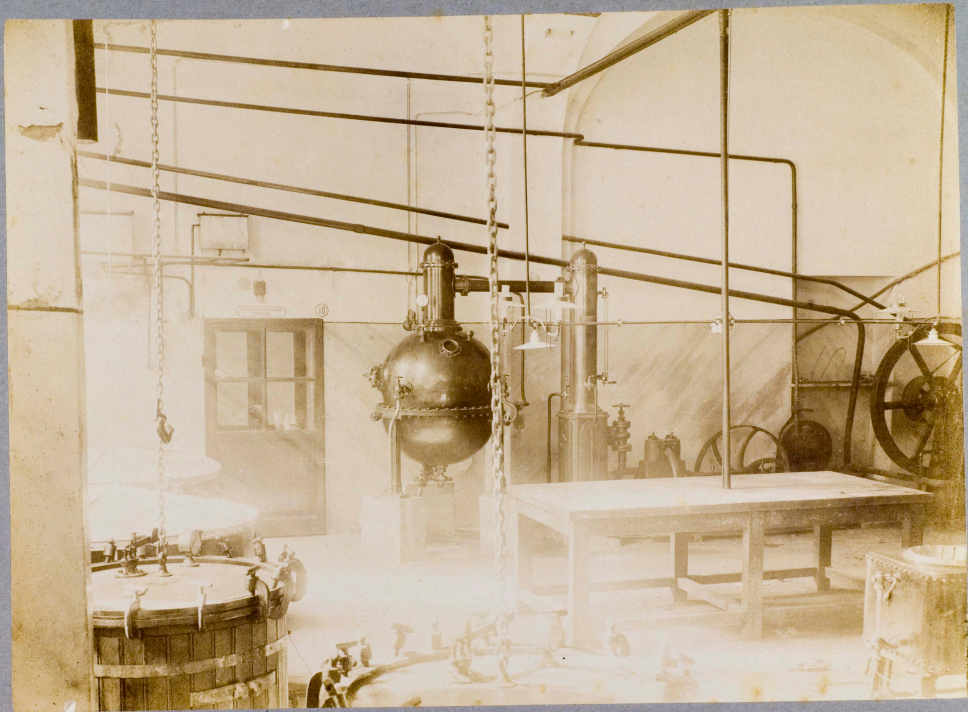

Parte del laboratorio per la preparazione del brodo concentrato in boccette di vetro speciali.



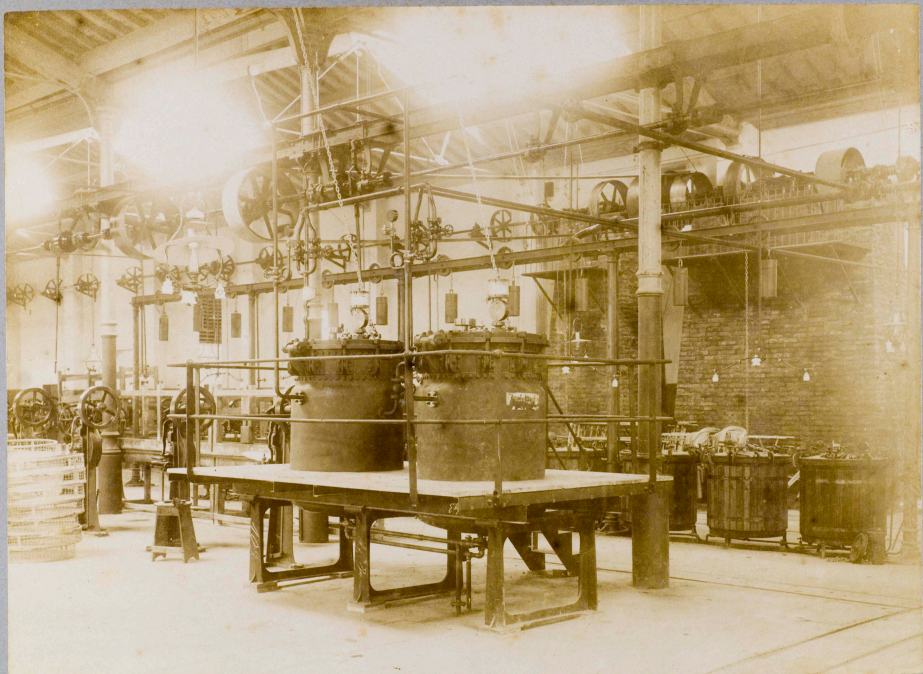

Autoclaves di ferro speciali, brevettati Schwabenthau, con manometri di registrazione del tempo e della pressione, per la sterilizzazione delle scatolette a 120°



Interno del grande laboratorio per costruzione degli imballi



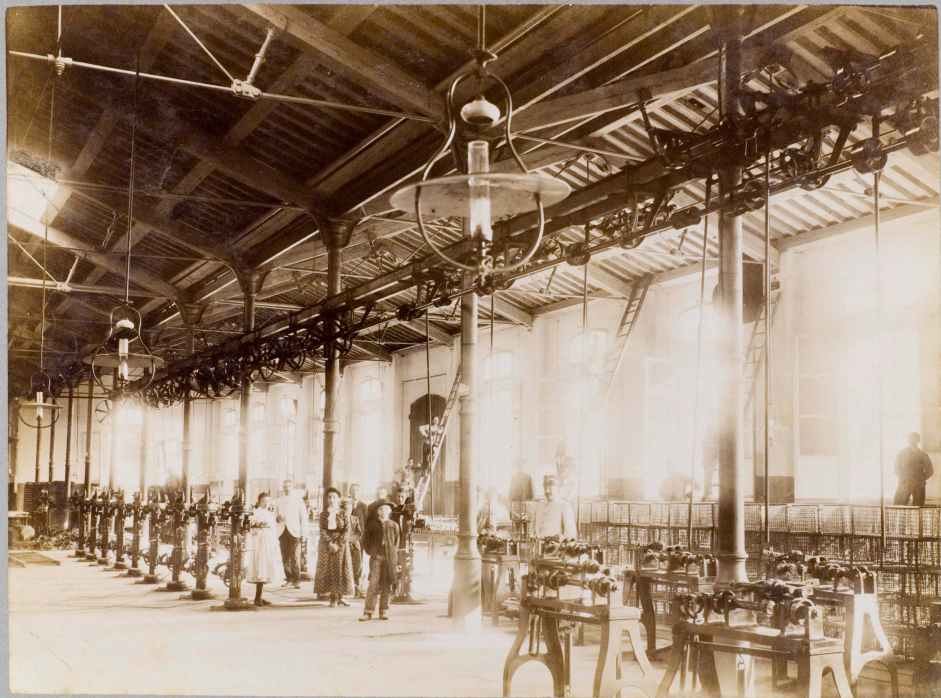

Parte della grande sala per la lavorazione delle scatolette (macchine bordatrici ed aggraffatrici)



Parte della grande sala per la lavorazione delle scatolette (banchi dei brodisti e degli inscatolatori —  
Macchine aggraffatrici di scatolette ripiene)





Grande sala per la lavorazione delle scatolette

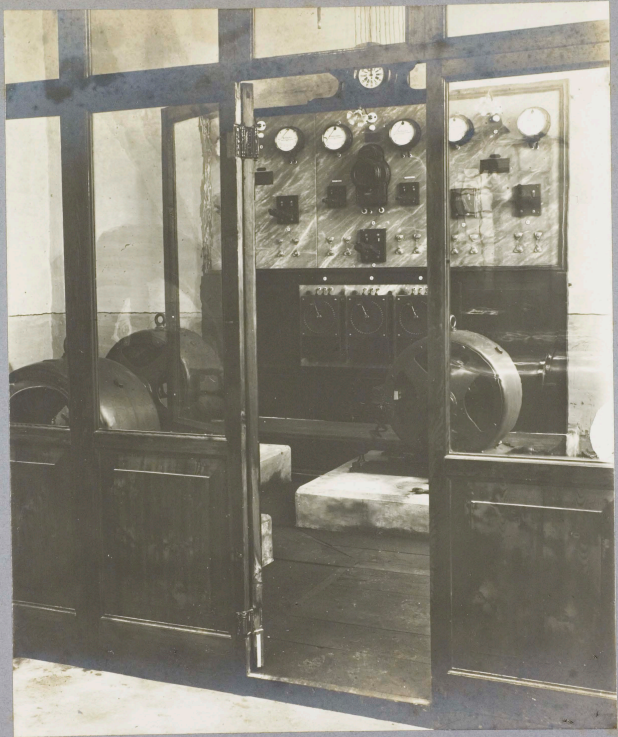

Locale delle dinamo per forza motrice ed illuminazione elettrica



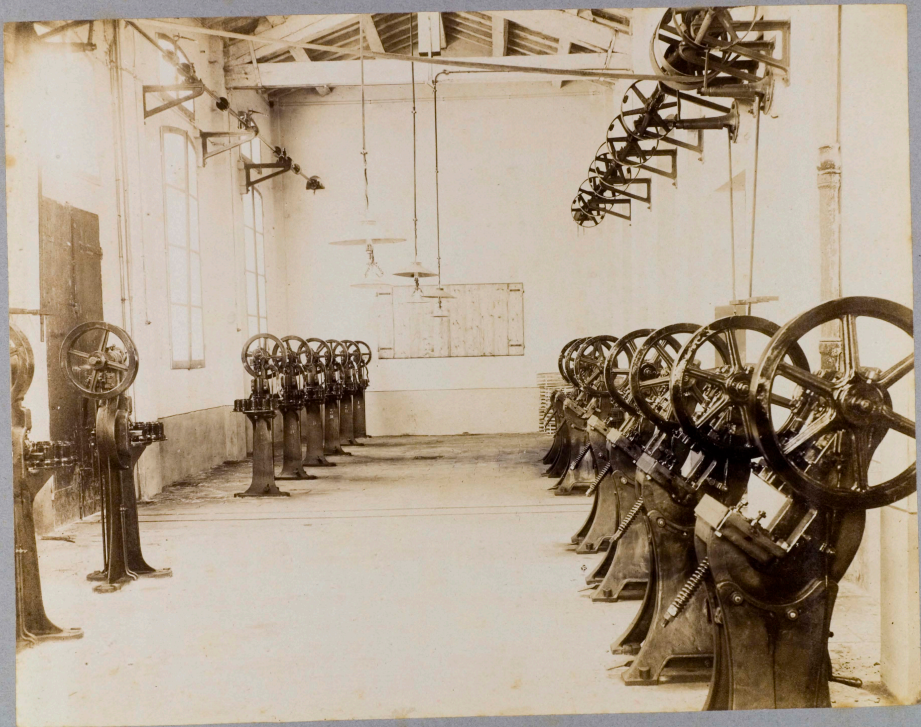

Laboratorio delle presse per stampare d'un sol colpo, fondelli e coperchi e delle macchine multiple per imprimervi gli anellini di gomma



Parte dell' officina per il pulimento a mano ed a macchina delle scatolette già sterilizzate





Parte dell'officina per il pulimento a mano ed a macchina delle scatolette già sterilizzate

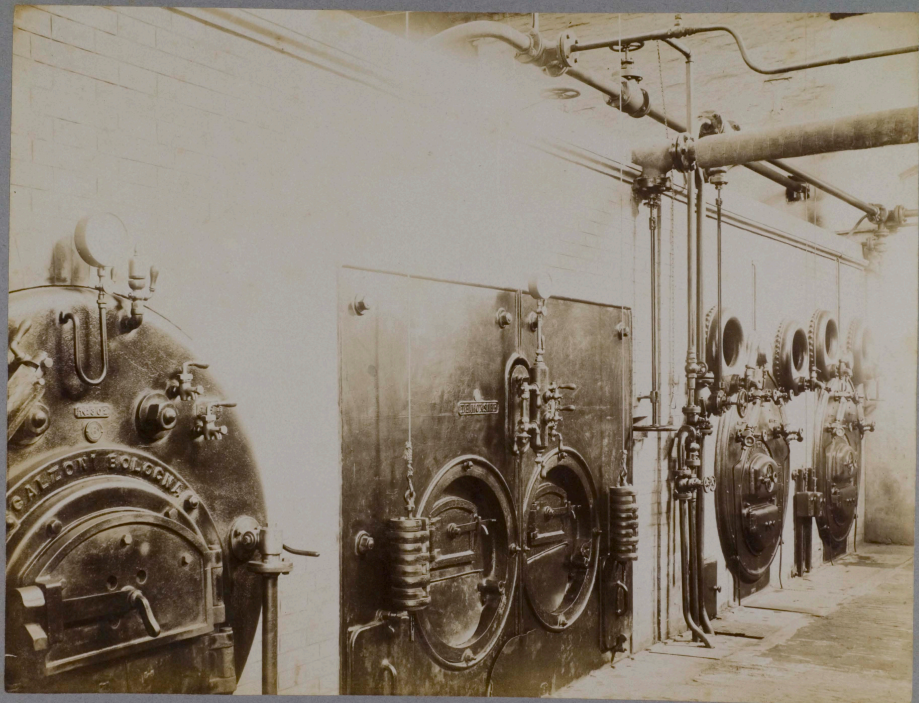

Locale delle caldaie generatrici di vapore per riscaldamento e per forza motrice



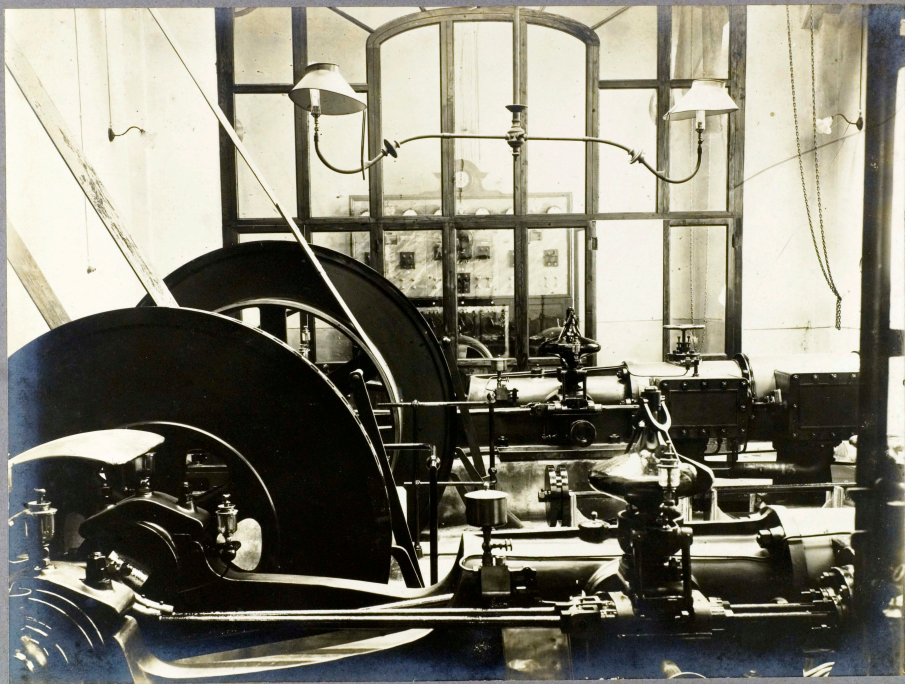

Locale della forza motrice a vapore (1 motrice di 70 HP ed 1 motrice di 40 HP effettivi)

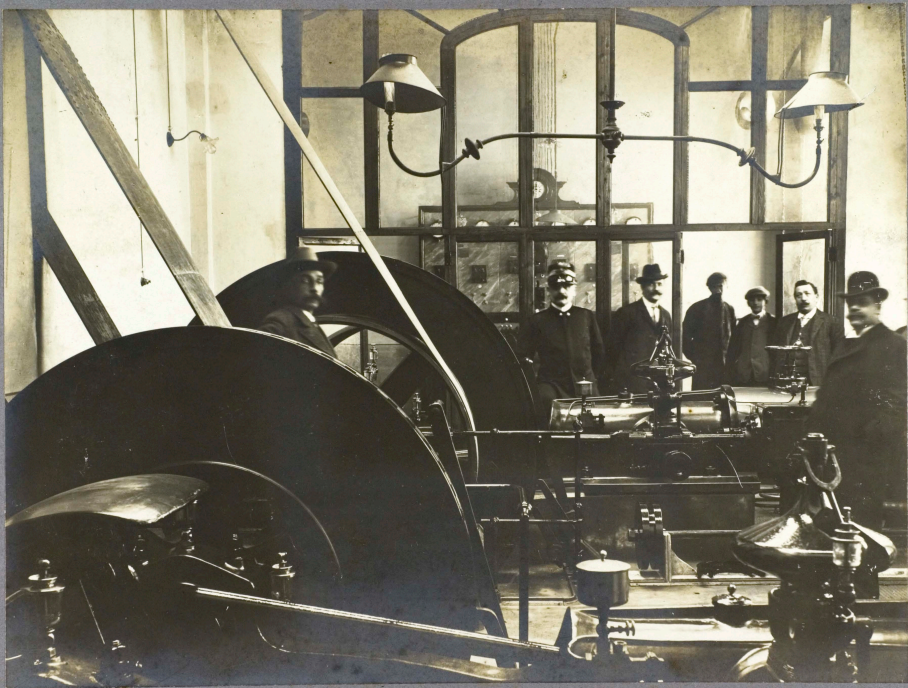

Locale della forza motrice a vapore



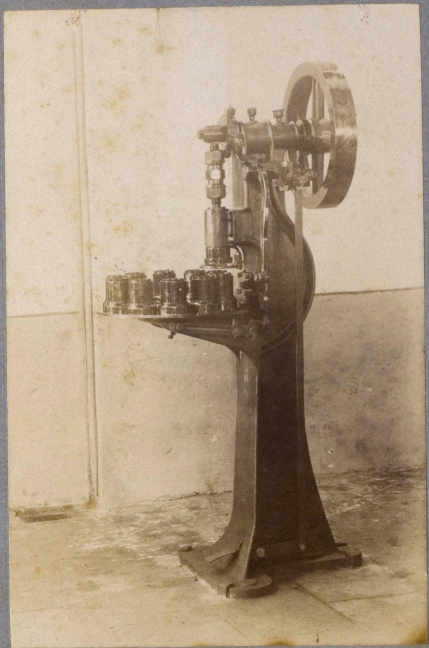

1) Macchina multipla a motore, per comprimere gli anellini di gomma nei fondelli e nei coperchi delle scatolette

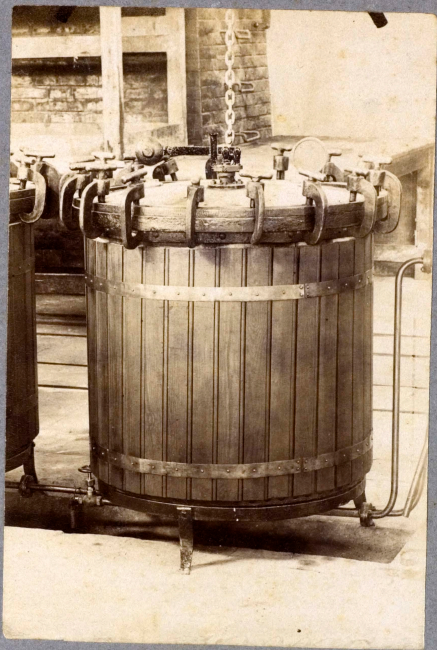

II) Autoclaves di rame, con isolamento, a riscaldamento a vapore alla pressione di 2 atmosfere, per sterilizzazione a 120° delle scatolette





nto  
one

III) Caldaia di rame a doppio fondo, con riscaldamento a vapore, per la prima cottura della carne

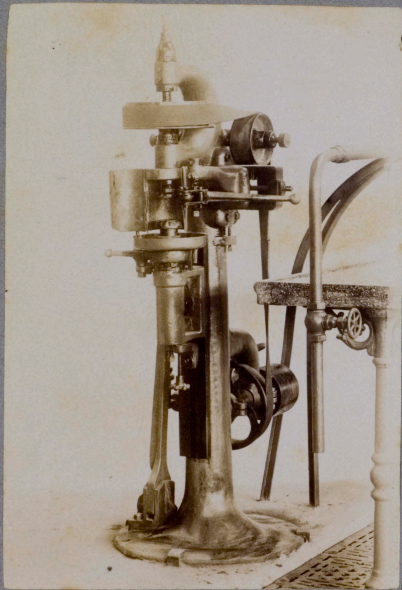

I) Macchina a motore, per la chiusura, mediante aggraffatura, delle scatolette ripiene

II) F





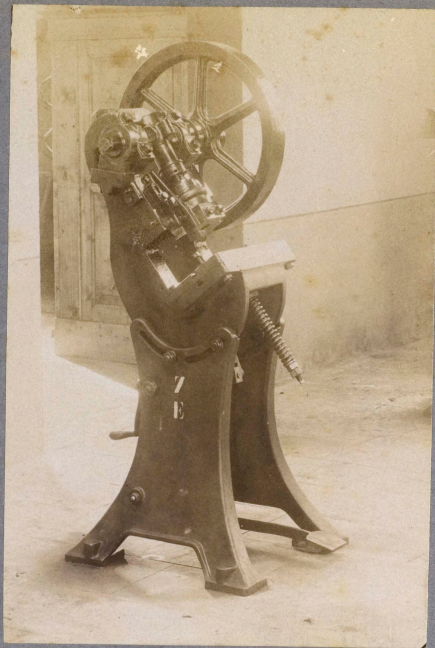

II) Pressa a motore, per stampare d'un sol colpo i fondelli ed i coperchi delle scatolette

olette

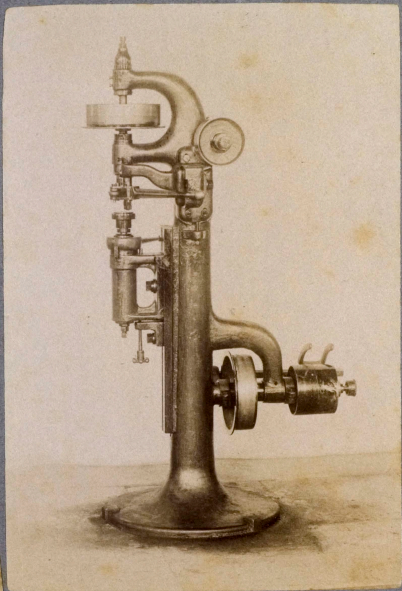

III) Macchina a motore, per aggraffare i fondelli  
alla parte cilindrica delle scatolette

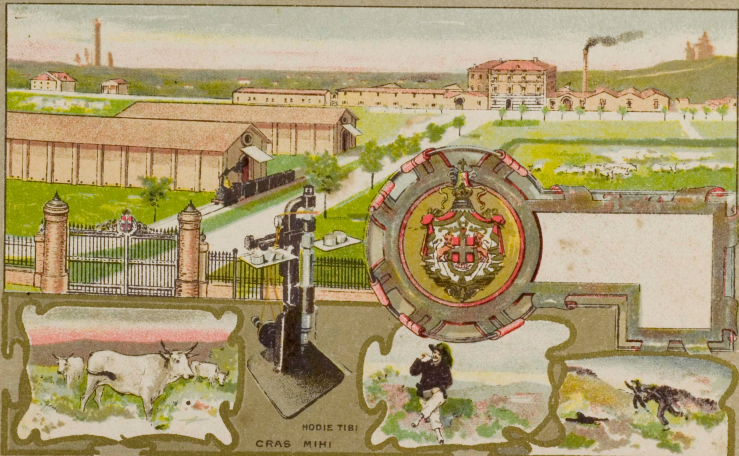

HODIE TIBI

CRAS MIHI

STAB<sup>TO</sup> MIL<sup>NE</sup> DI CASARALTA IN BOLOGNA PER FABB<sup>NE</sup> DI SCATOLETTE DI CARNE DI BUE IN CONSERVA





Principali attrezzi metallici impiegati nella lavorazione

# STABILIMENTO MILITARE DI CASARALTA

## Leggenda

PER LA FABBRICAZIONE DI STATOLITE E LAVORI DI SUE IN CEMENTA E OGGETTI DI PROFI CONCENTRATO

di Napoli

1	2	3	4	5	6	7	8	9	10	11	12	13	14	15	16	17	18	19	20	21	22	23	24	25	26	27	28	29	30	31	32	33	34	35	36	37	38	39	40	41	42	43	44	45	46	47	48	49	50	51	52	53	54	55	56	57	58	59	60	61	62	63	64	65	66	67	68	69	70	71	72	73	74	75	76	77	78	79	80	81	82	83	84	85	86	87	88	89	90	91	92	93	94	95	96	97	98	99	100
---	---	---	---	---	---	---	---	---	----	----	----	----	----	----	----	----	----	----	----	----	----	----	----	----	----	----	----	----	----	----	----	----	----	----	----	----	----	----	----	----	----	----	----	----	----	----	----	----	----	----	----	----	----	----	----	----	----	----	----	----	----	----	----	----	----	----	----	----	----	----	----	----	----	----	----	----	----	----	----	----	----	----	----	----	----	----	----	----	----	----	----	----	----	----	----	----	----	----	-----

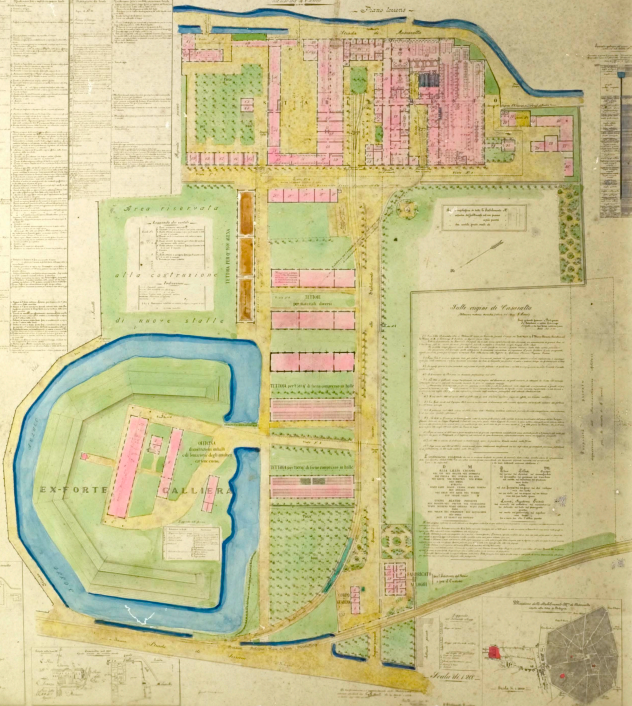

## Sotto il nome di Casaralta

Il Stabilimento Militare di Casaralta è stato istituito per la fabbricazione di statolite e lavori di sue in cementa e oggetti di profi concentrato. Il piano è diviso in diverse sezioni, ciascuna con un numero di identificazione. Le sezioni principali sono: 1. Sezione per la fabbricazione di statolite; 2. Sezione per i lavori di sue in cementa; 3. Sezione per gli oggetti di profi concentrato. Il piano è anche diviso in diverse aree verdi e in un'area per la coltivazione di nuove stoffe. Il tutto è circondato da un muro di cinta con torrioni e bastioni.

EX-FORTE CALLIERA

Pianta dello Stabilimento