Rosa Ventrella **I bambini di Haretz** *Mondadori, 2022 - 240 p.*
Coll.: N Ventr Bam - Inv.: Gin 43180
È il 1939 e siamo in una placida cittadina cecoslovacca adagiata sulle rive di un fiume. Margit e János sono cresciuti pattinando sul ghiaccio e correndo nei boschi, dipingendo con la madre e ascoltando jazz col padre. Ma il giorno in cui i tedeschi invadono Praga, la loro vita cambia per sempre. Hanno appena undici e sette anni e, come tanti bambini ebrei, sono costretti a diventare adulti da un giorno all'altro.

Marco Baliani
La pietra oscura
Bompiani, 2021 - 366 p.
Coll.: Ga Balim Pie - Inv.: Gin 41812
Un lago che custodisce oscure leggende, una cavità nella roccia: una grotta, un rifugio, forse il varco per un altro mondo. E lì, una pietra che si stacca dalle altre, scotta, lampeggia.
E un manipolo di militari decisi a scoprire da dove irradia la straordinaria energia di cui è intrisa la grotta ...

David Levithan
Portami con te quando te ne vai
DeAgostini, 2022 - 313 p.
Coll.: Ga Levid Por - Inv.: Gin 41867
Ezra l'ha appena scoperto: sua sorella Bea se n'è andata. E lui si sente perso, confuso e proprio non capisce …
Poi Ezra trova un biglietto. Sopra c'è appuntato solo un indirizzo mai. E lui inizia a scrivere.

Gayle Forman
Come dinosauri dopo l'asteroide
Mondadori, 2022 - 225 p.
Coll.: Ga Formg Com
Inv.: Gin 42140 non visibile in Opac?
C'è stato un tempo in cui Aaron Stein credeva che i libri fossero dei piccoli miracoli, ma ora che la sua vita è scombussolata riesce solo a leggere un libro sull'estinzione dei dinosauri ….

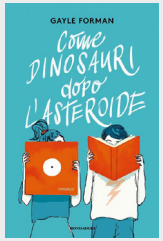

Laruen Wolk
La ragazza dell'eco
Salani, 2022 - 397 p.
Coll.: Ragazzi Romanzi Wal PiùGrandi
Inv.: Gin 41865
Maine, 1934. Da quando si è trasferita con la sua famiglia nel territorio incontaminato e selvaggio attorno a Echo Mountain, Ellie è diventata una ragazza dei boschi. Quando però il padre cade in coma per un incidente, tutto sembra crollarle addosso.

Andrea Delmonte **Sono nel vento: il racconto della Shoah tra le Pietre d'inciampo e i Giusti a Bologna** *Paperfirst, 2022 - 127 p.*
Coll.: Ga Delma Son - Inv.: Gin 41443
Due studenti di un liceo di Bologna si lasciano coinvolgere in una sorprendente avventura nella Bologna ebraica. Partendo dalle due Torri si immergono nella storia del complesso rapporto fra la città felsinea e la sua antica comunità ebraica.

Piergiorgio Pulixi
Il mistero dei bambini d'ombra
Rizzoli, 2022 - 190 p.
Coll.: Ga Pulip Mis - Inv.: Gin 41894
Nel 1984 nella città di Stonebridge in una sola notte tutti i bambini al di sotto dei tredici anni sono scomparsi. senza lasciare traccia.
Trent'anni dopo, Jake Mitchell, scopre che suo zio Ben era uno di loro.

Christina Hammonds Reed
Black kids: la primavera che cambiò ogni cosa: romanzo *Salani, 2022 - 401 p.*
Coll.: Ga Hammrc Bla - Inv.: Gin 42385
Los Angeles, 1992. Ashley Bennet ha diciassette anni e non potrebbe desiderare di più dalla vita: bella, ricca, con le amiche giuste.
Ma un pomeriggio di aprile quattro agenti vengono assolti dopo aver picchiato un ragazzo nero, e tutto cambia.

G. Willow Wilson
Ms. Marvel. Fuori dalla norma
Panini Comics, 2020 - 128 p.
Coll.: Ga 741 Wil - Inv.: Gin 41807
Kamala Khan è una ragazzina di Jersey City come tante fino a quando non lo è più: quali sono le origini dei suoi nuovi, incredibili poteri, e come cambieranno la sua vita?

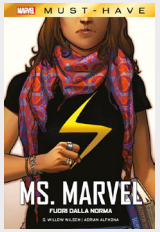

Kami Garcia
Teen Titans. Beast Boy ama Raven
Il Castoro, 2022 - 190 p.
Coll.: Ga 741 Gar
Inv.: Gin 41829
Sono solo pochi giorni da quando Raven Roth ha recuperato i suoi ricordi, ha intrappolato suo padre, il demone Trigon, in un amuleto.
Ma non ha tempo di preoccuparsi del passato…

Ursula K. Le Guin
I reietti dell'altro pianeta: un'ambigua utopia
Mondadori libri, 2019 - 339 p.
Coll.: Ga Leguuk Rei
Inv.: Gin 42117
«C'era un muro... Come ogni altro muro, anch'esso era ambiguo, bifronte. Quel che stava al suo interno e quel che stava al suo esterno dipendevano dal lato da cui lo si osservava.»

Anna Cercignano
Fai rumore: nove storie per osare
Il Castoro, 2022 - 171 p.
Coll.: Ga 741 Fai - Inv.: Gin 42397
Nove ragazze per altrettanti racconti sotto forma di fumetto, che vogliono rompere il silenzio intorno alla violenza di genere.

Alice Oseman
Radio silence
Mondadori, 2022 - 425 p.
Coll.: Ga Osema Rad
Inv.: Gin 42368
Il mio nome è Tori Spring e mi piace dormire. L'anno scorso avevo degli amici. Prima che succedesse tutto quel casino con mio fratello..

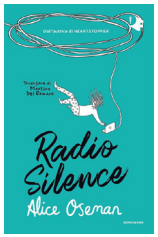

Sharon Draper
Melody: un passo fuori dal cuore *Feltrinelli, 2022 - 276 p.*
Coll.: Ragazzi Romanzi Dra PiùGrandi
Inv.: Gin 42508
Melody può comunicare grazie al computer Elvira, nonostante la sua paralisi cerebrale.
Ma questo non le basta: sta crescendo e vuole diventare più autonoma. Decide così di cercare un campo estivo adatto a ragazzi come lei.

Adam Silvera
L'ultima notte della nostra vita
Il Castoro, 2019 - 347 p.
Coll.: Ga Silva Ult - Inv.: Gin 42120
A Mateo e Rufus viene comunicata una cattiva notizia: moriranno nel corso della giornata.
I due ragazzi cercano un amico per trascorrere il loro Ultimo Giorno …

Nancy Springer
Enola Holmes - Il caso della lettera in codice
Dea, 2022 - 188 p.
Coll.: Ragazzi Gialli Spr/6 PiùGrandi
Inv.: Gin 424954
È passato ormai un anno da quando la signora Holmes, madre di Enola, Mycroft e Sherlock, si è volatilizzata nel nulla. Ma quando all'improvviso arriva una strana lettera ricoperta da curiosi simboli, i fratelli Holmes capiscono subito che il mittente deve essere lei. La brillante Enola e i suoi insopportabili fratelli maggiori saranno costretti a lavorare gomito a gomito.

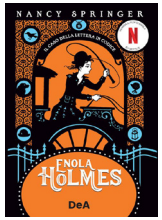

Marie-Aude Murai
Mio fratello Simple
Giunti, 2022 - 202 p.
Coll.: Ga Muram MIO - Inv.: Gin 43371
Simple, 23 anni anagrafici ma 3 cerebrali, ha un fratello, Kleber, che vorrebbe difenderlo dal mondo ma soprattutto dall'istituto a cui era stato destinato dal padre. Quando i due fratelli trovano una sistemazione in un appartamento di giovani universitari Simple diventa il catalizzatore di tutti i sentimenti che muovono i suoi coinquilini.

Timothé Le Bouche
I giorni che scompaiono
Bao Publishing, 2019 - 192 p.
Coll.: Ga 741 Le B - Inv.: Gin 43210
Lubin Maréchal ha una vita normale: commesso di un supermercato di giorno, acrobata in una piccola compagnia teatrale la sera. Fino al momento in cui non si accorge di svegliarsi solamente un giorno ogni due. Capisce piano piano che un'altra personalità sta vivendo metà della sua vita, metà del suo tempo, della sua esistenza.

Emily Carroll
Nei boschi
Tunué, 2022 - 200 p.
Coll.: Ga 741 Car - Inv.: Gin 43206
Racconti horror, che sono metafora del pericolo che si annida e ringhia fuori dalla porta, ma che comunque ci attira fuori. I raccapriccianti racconti di Emily Carroll sono narrati e disegnati magistralmente e aspettano solo il lettore ignaro per conquistarlo e terrorizzarlo.

Jennieke Cohen
Un'alleanza pericolosa
Mondadori, 2022 - 448 p.
Coll.: N Coej All - Inv.: Gin 41583
Lady Victoria Aston ha tutto ciò che potrebbe desiderare: una sorella maggiore felicemente sposata, il futuro della proprietà di famiglia assicurato, e la possibilità di perdere tempo gironzolando nei campi attorno a casa. Ma basta una notte per sconvolgere definitivamente la sua vita comoda e idilliaca.

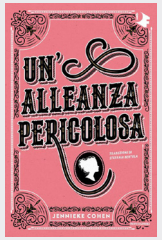

Jean-François Sénéchal

Semplicemente due

EDT 2022 - 261 p.

Coll.: Ga Senej Sem - Inv.: Gin 41623

Chris ha un lieve deficit mentale, che è proprio ciò che gli permette di affrontare con leggerezza le molte difficoltà in cui si dibatte. Ora, ventenne, vive con la sua ragazza. Per lui è un bel cambiamento, ma non sarà l'unico, e porterà con sé imprevisti non proprio trascurabili...

Keren David

Le cose che ci fanno paura

Giuntina, 2021 - 255 p.

Coll.: Ga Davik Cos - Inv.: Gin 42517

Evie e Lottie hanno quattordici anni e sono le gemelle meno identiche del mondo. Evie è un'esplosione di energia e decisamente simpatica, Lottie è introversa e molto sensibile. Anche le loro vite non potrebbero essere più diverse

Daniele Nicastro

Vengo io da te

Einaudi Ragazzi, 2022 - 314 p.

Coll.: Ga Nicad Ven - Inv.: Gin 42996

Giada e Nico. Un legame speciale nato negli ultimi mesi di scuola. Arrivate le vacanze, lui sparisce nel nulla. L'unica cosa certa è che il suo avatar è stato visto in un famoso gioco online.

Karen Cushman

Catherine: uno straordinario inno alla libertà

Mondadori, 2022- 220 p.

Coll.: Ragazzi Romanzi Cus PiùGrandi
Inv.: Gin 42614

Inghilterra, 1290. Catherine, quattordicenne ribelle e intraprendente, vorrebbe essere libera di scegliere cosa fare nella vita. Invece è costretta a passare il tempo al telaio, a orlare lenzuola, aspettando che il padre scelga per lei il marito più ricco.

Malika Ferdjoukh

Le quattro sorelle:

1 - Enid - Gin 42819
2 - Hortense - Gin 42817
3 - Bettina - Gin 42816
4 - Genevieve - Gin 42820

Pension Lepig 2021-2022.

Coll.: Ragazzi Romanzi Fer/1-4 PiùGrandi

Le sorelle Verdelaine hanno perso i genitori. Vivono a Vill'Hervé, una casa con qualche acciacco, affacciata sull'Atlantico, dove non mancano fantasmi, veri o presunti tali.

Kevin Brooks

La bestia dentro

Giralangolo, 2022 - 234 p.

Coll.: Ga Brook Bes - Inv.: Gin 42997

È la vigilia di Natale, c'è una tempesta di neve ed Elliot è rimasto a corto di una medicina che lo aiuta a tenere sotto controllo il profondo disturbo d'ansia che lo affligge fin da quando era piccolo. Elliot è terrorizzato da tutto, soprattutto dalle persone.

Sara Rattaro

Il cuore di tutto

Mondadori, 2022 - 240 p.

Coll.: Ga Ratts Cuo - Inv.: Gin 42420

Ale, una quindicenne romana che è costretta a trasferirsi a Genova con la sua famiglia.
In questo racconto ognuno tenta di dimenticare qualcosa, un dolore, ma si può dimenticare solo ricordando. E per arrivare al cuore di tutto ciò che conta davvero è solo l'amore in tutte le sue forme.

TJ Klune

Sotto la porta dei sussurri

Mondadori, 2022 - 403 p.

Coll.: Ga Klunt Sot - Inv.: Gin 42619

Wallace è stato un uomo a cui nessuno era capace di dire di no, e non è in grado di credere che un misero infarto per un chili di troppo abbia troncato di netto la sua vita perfetta.

Andreas Steinhöfel

Il centro del mondo

La Nuova Frontiera Junior, 2022 - 442 p.

Coll.: Ga Steia Cen - Inv.: Gin 42998

Phil, voce narrante, vive con la sorella gemella e la madre in una vecchia, grande casa ai margini dell'abitato, dai cui abitanti sono guardati con diffidenza e spesso con ostilità. In un continuo passaggio fra il presente e il passato, la storia ne segue le vicende, gli affetti e le difficoltà di relazione fra loro e con il resto del mondo.

Andrea Franzoso

Ero un bullo: la vera storia di Daniel Zaccaro

DeA Planeta, 2022 - 250 p.

Coll.: Ga Frana Ero - Inv.: Gin 42451

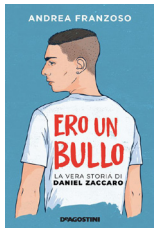

Daniel è considerato un ragazzo perduto, irrecuperabile. A segnare la svolta, l'incontro con don Claudio, il cappellano del carcere.
Daniel lentamente impara a guardare le cose da una nuova prospettiva…

Davide Morosinotto

Temporali

Camelozampa, 2022 - 355 p

Coll.: Ga Moros Tem
Inv.: Gin 42818

Venerdì 19 maggio, ore 11.56: in un liceo di Bologna scoppia una bomba. Si tratta dell'attentato terroristico più grave della storia italiano solo che l'attentato non è mai avvenuto, e questa storia comincia giovedì 18 maggio.

Omero

Odissea

Blackie edizioni, 2022 -478 p.

Coll.: 883 Home
Inv.: Gin 43091

Ci sono libri su cui la nostra cultura e il nostro sapere si fondano.
Solo che, spesso, possono sembrare noiosi.
O difficili. O addirittura sgradevoli.
Blackie Edizioni ha deciso di ripubblicare alcuni grandi classici, liberandoli dalla falsa (e dannosa) patina di noia che li avvolge, dalla complessità dell'accademia. Per renderli alla portata di tutti i lettori, offrendo loro l'immenso piacere di scoprire questi testi grandiosi.
Nella versione di Samuel Butler, comprende Il canto di Penelope di M. Atwood.

Patrick Ness

Burn

Mondadori, 2022 - 351 p.

Coll.: Ga Nessp Bur - Inv.: Gin 42513

Un'antica profezia si cela dietro la presenza del drago. La stessa profezia che nel frattempo muove il giovane Malcolm. Le strade di Sarah, Kazimir e Malcolm presto si incroceranno, sotto la minaccia di una guerra imminente.

V. E. Schwab

Gallant

Mondadori, 2022 - 358 p.

Coll.: Ga Schwv Gal - Inv.: Gin 42862

Le ombre non sono vere. Tu sarai al sicuro fin quando ti terrai lontano da Gallant.
Per tutta la vita Olivia Prior, si è chiesta chi sia davvero Gallant.
Adesso ha un unico indizio per scoprirlo.

Comune di Bologna

bologna BIBLIOTECHE biblioteca NATALIA GINZBURG

Questa estate? Io leggo!

Storie per lettori da 14 anni

(scuola secondaria di secondo grado)

2023

Queste sono solo alcune proposte. In Biblioteca potete trovare moltissimo altro.

Biblioteca Natalia Ginzburg
Via Genova, 10 - Bologna
Tel. 051 466 307

bibliotecaginzburg@comune.bologna.it
www.bibliotechebologna.it